Ηταν ένα μικρό καράβι

Ρυθμός:Polka / 8 Beat
Tempo:
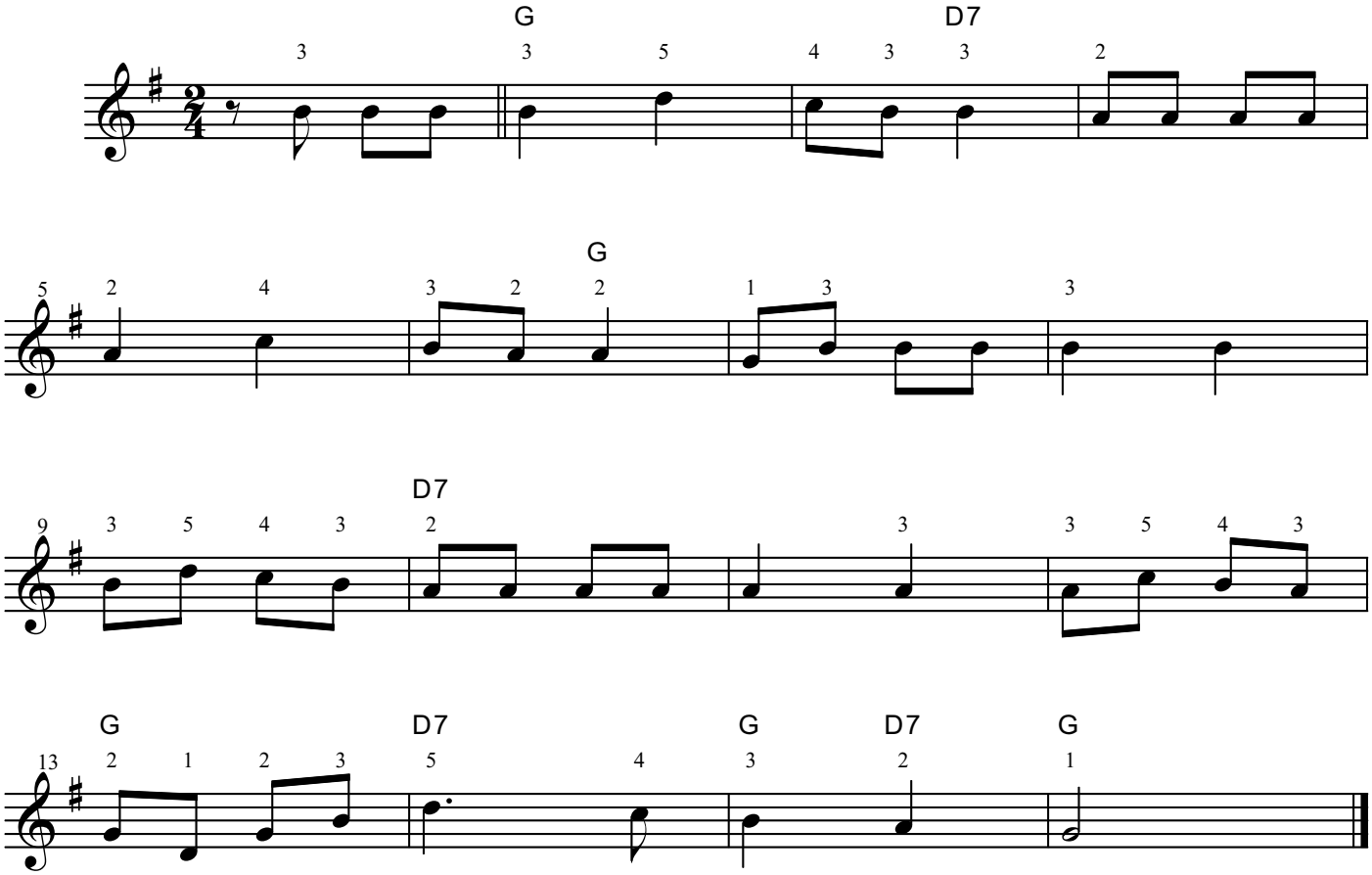
Διασκευή:Χρήστος Σιταρίδης